SIGULDAS NOVADA (administratīvā teritorija līdz 01.07.2021.) MORES PAGASTA FUNKCIONĀLĀ ZONĒJUMA KARTE

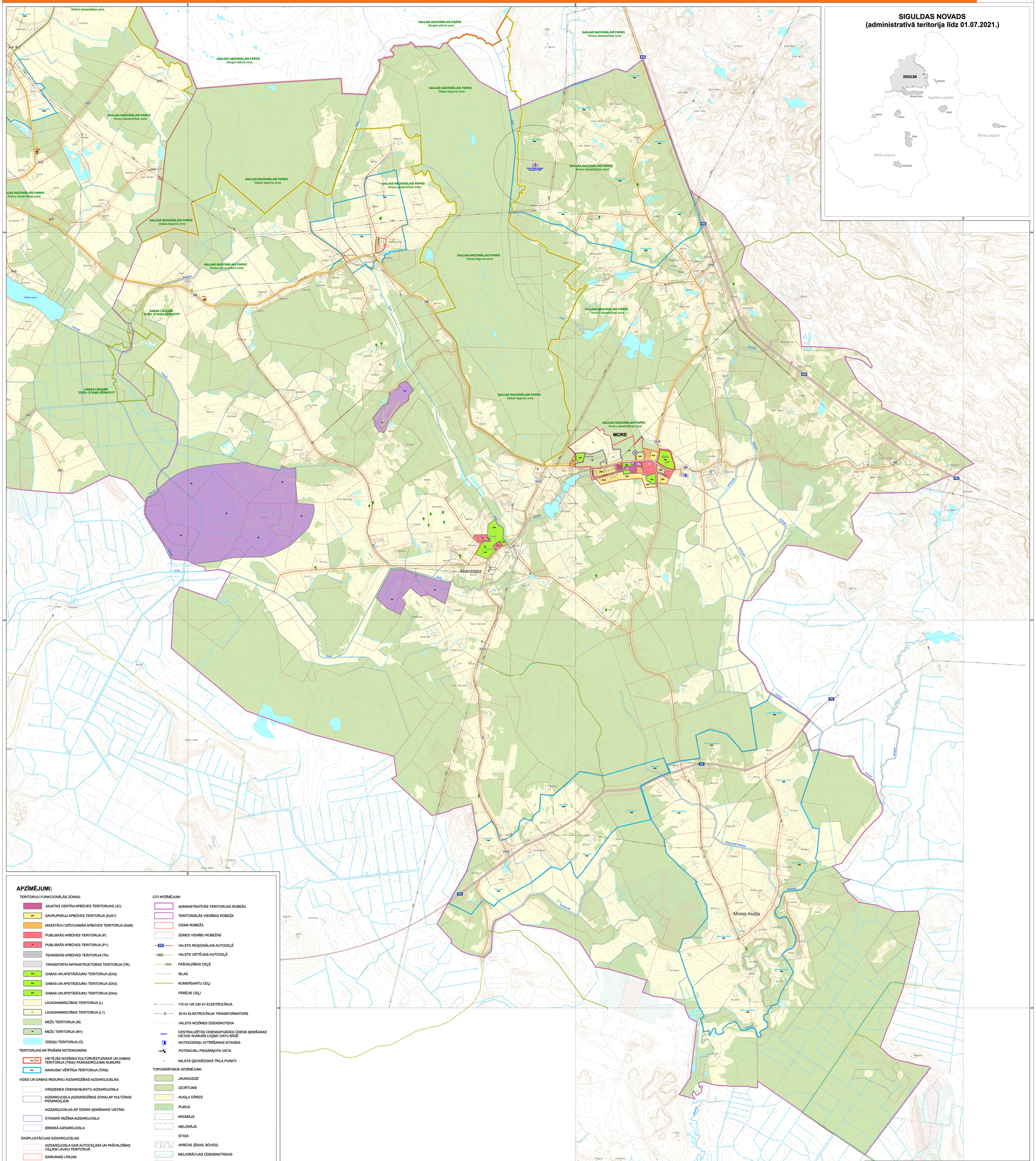

APZĪMĒJUMI:

TERITORIJU FUNKCIONĀLĀS ZONAS:

- JAUKTAS CENTRA APBŪVES TERITORIJAS (JC)
- DzS1 SAVRUPMĀJU APBŪVES TERITORIJA (DzS1)
- MAZSTĀVU DZĪVOJAMĀS APBŪVES TERITORIJA (DzM)
- PUBLISKĀS APBŪVES TERITORIJA (P)
- P1 PUBLISKĀS APBŪVES TERITORIJA (P1)
- TEHNISKĀS APBŪVES TERITORIJA (TA)
- TRANSPORTA INFRASTRUKTŪRAS TERITORIJA (TR)
- DA2 DABAS UN APSTĀDĪJUMU TERITORIJA (DA2)
- DA3 DABAS UN APSTĀDĪJUMU TERITORIJA (DA3)
- DA4 DABAS UN APSTĀDĪJUMU TERITORIJA (DA4)
- LAUKSAIMNIECĪBAS TERITORIJA (L)
- L1 LAUKSAIMNIECĪBAS TERITORIJA (L1)
- MEŽU TERITORIJA (M)
- M1 MEŽU TERITORIJA (M1)
- ŪDEŅU TERITORIJA (Ū)

TERITORIJAS AR ĪPAŠIEM NOTEIKUMIEM:

- TIN4 TIN5 VIETĒJĀS NOZĪMES KULTŪRVĒSTURISKĀ UN DABAS TERITORIJA (TIN4)/ PASKAIDROJUMA NUMURS
- TIN5 AINAVISKI VĒRTĪGA TERITORIJA (TIN5)

VIDES UN DABAS RESURSU AIZSARDZĪBAS AIZSARGJOSLAS:

- VIRSZEMES ŪDENSOBJEKTU AIZSARGJOSLA
- AIZSARGJOSLA (AIZSARDZĪBAS ZONA) AP KULTŪRAS PIEMINEKĻIEM

AIZSARGJOSLAS AP ŪDENS ŅEMŠANAS VIETĀM:

- STINGRĀ REŽĪMA AIZSARGJOSLA
- ĶĪMISKĀ AIZSARGJOSLA

EKSPLUATĀCIJAS AIZSARGJOSLAS:

- AIZSARGJOSLA GAR AUTOCEĻIEM UN PAŠVALDĪBAS CEĻIEM LAUKU TERITORIJĀ
- SARKANĀS LĪNIJAS
- AIZSARGJOSLA GAR ELEKTRISKAJIEM TĪKLIEM

SANITĀRĀS AIZSARGJOSLAS:

- AIZSARGJOSLA AP KAPSĒTU
- AIZSARGJOSLA AP NOTEKŪDEŅU ATTĪRĪŠANAS IETAISĒM UN ATKRITUMU IZGĀŽTUVĒM

KULTŪRAS PIEMINEKĻI:

- VALSTS AIZSARGĀJAMAIS KULTŪRAS PIEMINEKLIS/ TERITORIJA

ĪPAŠI AIZSARGĀJAMĀS DABAS TERITORIJAS UN OBJEKTI:

- NACIONĀLĀ PARKA ROBEŽA
- DABAS LIEGUMA ROBEŽA

AIZSARGĀJAMO DABAS TERITORIJU FUNKCIONĀLĀ ZONĒJUMA ROBEŽAS:

- DABAS LIEGUMA ZONA
- DABAS PARKA ZONA
- STINGRĀ REŽĪMA ZONA

DABAS PIEMINEKĻI:

- VALSTS UN VIETĒJĀS (PAŠVALDĪBAS) NOZĪMES DIŽKOKS

MIKROLIEGUMI:

- MIKROLIEGUMS
- MIKROLIEGUMA BUFERZONA

CITI APZĪMĒJUMI:

- ADMINISTRATĪVĀS TERITORIJAS ROBEŽA
- TERITORIĀLĀS VIENĪBAS ROBEŽA
- CIEMA ROBEŽA
- ZEMES VIENĪBU ROBEŽAS
- P75 VALSTS REĢIONĀLAIS AUTOCEĻŠ
- V820 VALSTS VIETĒJAIS AUTOCEĻŠ
- C018 PAŠVALDĪBAS CEĻŠ
- IELAS
- KOMERSANTU CEĻI
- PĀREJIE CEĻI
- 110 kV UN 330 kV ELEKTROLĪNIJA
- 20 kV ELEKTROLĪNIJA/ TRANSFORMATORS
- VALSTS NOZĪMES ŪDENSNOTEKA
- 35/402 CENTRALIZĒTĀS ŪDENSAPGĀDES ŪDENS ŅEMŠANAS VIETAS/ NUMURS LVĢMC DATU BĀZĒ
- NOTEKŪDEŅU ATTĪRĪŠANAS IETAISES
- 136 POTENCIĀLI PIESĀRŅOTA VIETA
- VALSTS ĢEODĒZISKĀ TĪKLA PUNKTI

TOPOGRĀFISKIE APZĪMĒJUMI:

- JAUNAUDZE
- IZCIRTUMS
- AUGĻU DĀRZS
- PURVS
- KRŪMĀJS
- MELDRĀJS
- STIGA
- APBŪVE (ĒKAS; BŪVES)
- MELIORĀCIJAS ŪDENSNOTEKAS
- DĪĶI
- RELJEFA HORIZONTĀLES

Latvijas koordinātu sistema LKS-92
Transversālā Merkatora projekcija (TM-1993)
Ass meridiāns 24°00' E
Mēroga koeficients 0,9996
Koordinātu sistēmas atskaites punkti:
no ass meridiāna 500 000m
no ekvatora 0m
Elipsoīds GRS-80
Attālums starp koordinātu tīkla līnijām apvidū - 5 km, koordinātu tīkla līnijas uzrādītas atbilstoši mēroga 1:10 000 karšu lapām.

Grafiskā daļa izstrādāta mērogā 1:10 000 (izdrukas mērogs samazināts)

200 100 50 40 0 200 400 600 800 1000 1200 m

LKS-92

Datu sagatavošanā izmantots:
Topogrāfiskā karte mērogā 1: 10 000 © Latvijas Ģeotelpiskās informācijas aģentūra, 2017-2019.;
Ortofotokarte mērogā 1:10 000 © Latvijas ģeotelpiskās informācijas aģentūra, 2017-2018;
Kadastra informācijas datu attēlošanai izmantoti Valsts zemes dienesta izsniegti datī 2021. gada augustā.

SIGULDAS NOVADA (administratīvā teritorija līdz 01.07.2021.)
MORES PAGASTA
FUNKCIONĀLĀ ZONĒJUMA KARTE

	Vārds; Uzvārds	Paraksts	Datums
Teritorijas plānojuma grozījumu izstrādes vadītāja-Siguldas novada pašvaldības teritorijas plānotāja	*Zaiga Jēkabsone*		
Projekta vadītāja	*Laine Veinberga*		
Teritorijas plānotājs, kartogrāfs	*Ivo Narbuts*		

PASŪTĪTĀJS

Siguldas novada dome
Pils ielā 16, Sigulda
LV-2150
Tālr.: 80000388
e-pasts: pasts@sigulda.lv

IZSTRĀDĀTĀJS

REĢIONĀLIE PROJEKTI
www.rp.lv

SIA "Reģionālie projekti"
Rūpniecības iela 32b-501,
Rīga, LV-1045
Tālr.: 67320809
e-pasts: birojs@rp.lv