

Atbildīgais izpildītājs: SIA "GP PROJEKTU BIROJS"
Reģistrācijas Nr. 40003419874. Būvkomersanta reģistrācijas Nr. 0276-R.
Jur.adrese: Upes ielā 14 - 3, Rīga, LV -1013
tel./fax 67315773, 29264487, e-pasts: gp.birojs@apollo.lv

Pasūtījuma Nr: 18-18

Būvniecības ierosinātājs (pasūtītājs): Siguldas novada pašvaldība
VRN: 90000048152
Pils ielā 16, Sigulda,
Siguldas novads, LV-2150.

Būvobjekts: Garāžas ar piebūvi nojaukšana

Būvobjekta adrese: Augļu ielā 8/10A , Sigulda , Siguldas novads

Sējums: Fotofiksācija

Rīga, 2018.gads

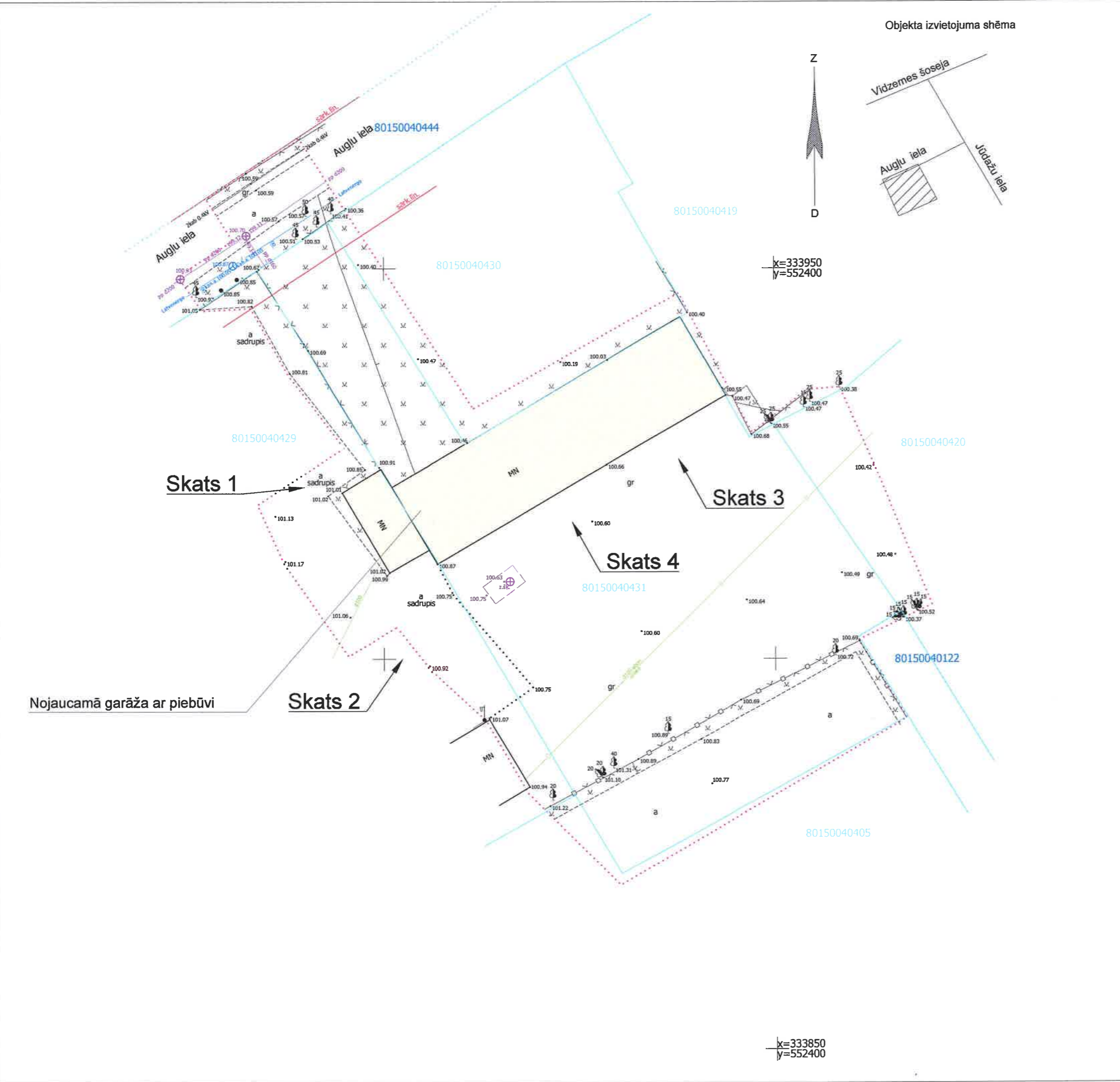

Objekta izvietojuma shēma

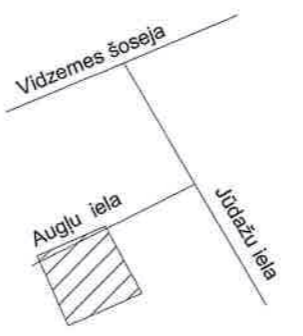

IZM	DAT.	APRAKSTS	INIC.	PAR.
STADIJA BŪVPROJEKTS				
OBJEKTS Garāžas ar piebūvi nojaukšana Augļu ielā 8/10A, Siguldā, Siguldas novadā Kadastra Nr.80150040429003				
BŪVNICĪBAS IEROSINĀTĀJIS (PASŪTĪTĀJIS) Siguldas novada pašvaldība reģ. Nr. 90000048152 Pils iela 16, Sigulda, LV-2150				
PROJEKTĒTĀJS Sia "GP PROJEKTU BIROJS" Nr.0276--R  Upes iela 14-3, Rīgā LV-1013 Tāl: (+371)67315773 Fax: (+371)67315773 e-mail: gp.birojs@apollo.lv				
BŪVPRO. DAĻAS VADĪT. <i>[Signature]</i> I.KARAHONA			IZSTRĀDĀJA <i>[Signature]</i> A.GULBIS	
PROJEKTA DAĻA FF				
RASĒJUMS Fotofiksācija				
PROJ Nr. 18-18	RASĒJUMA Nr. FF-01			
ARH. Nr. 18-18				
CAD FILE DOP-01.dwg				
MĒROGS b/m	DATUMS 12.12.2018.	LAPA Nr. 1	LAPAS	



-Skats Nr.1



-Skats Nr.2



-Skats Nr.3

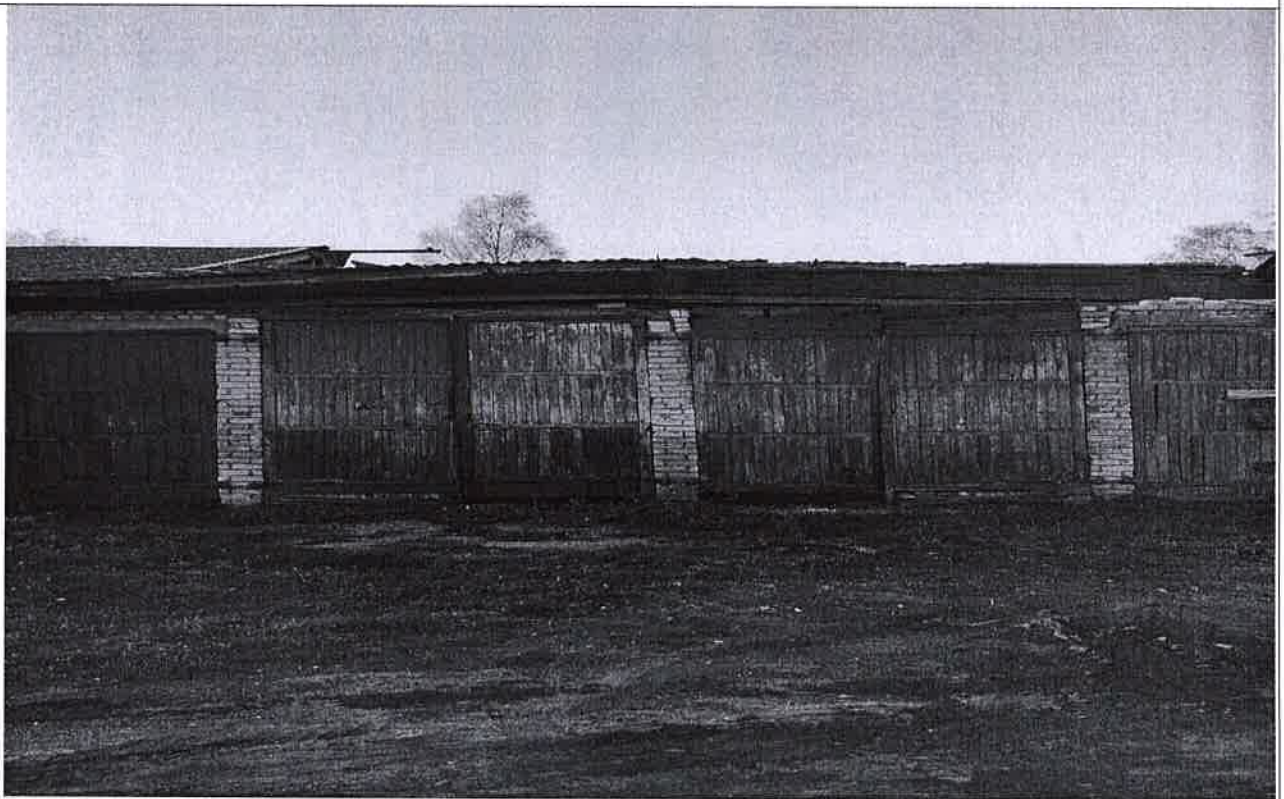

-Skats Nr.4

X=334000
Y=552350

Objekta izvietojuma shēma

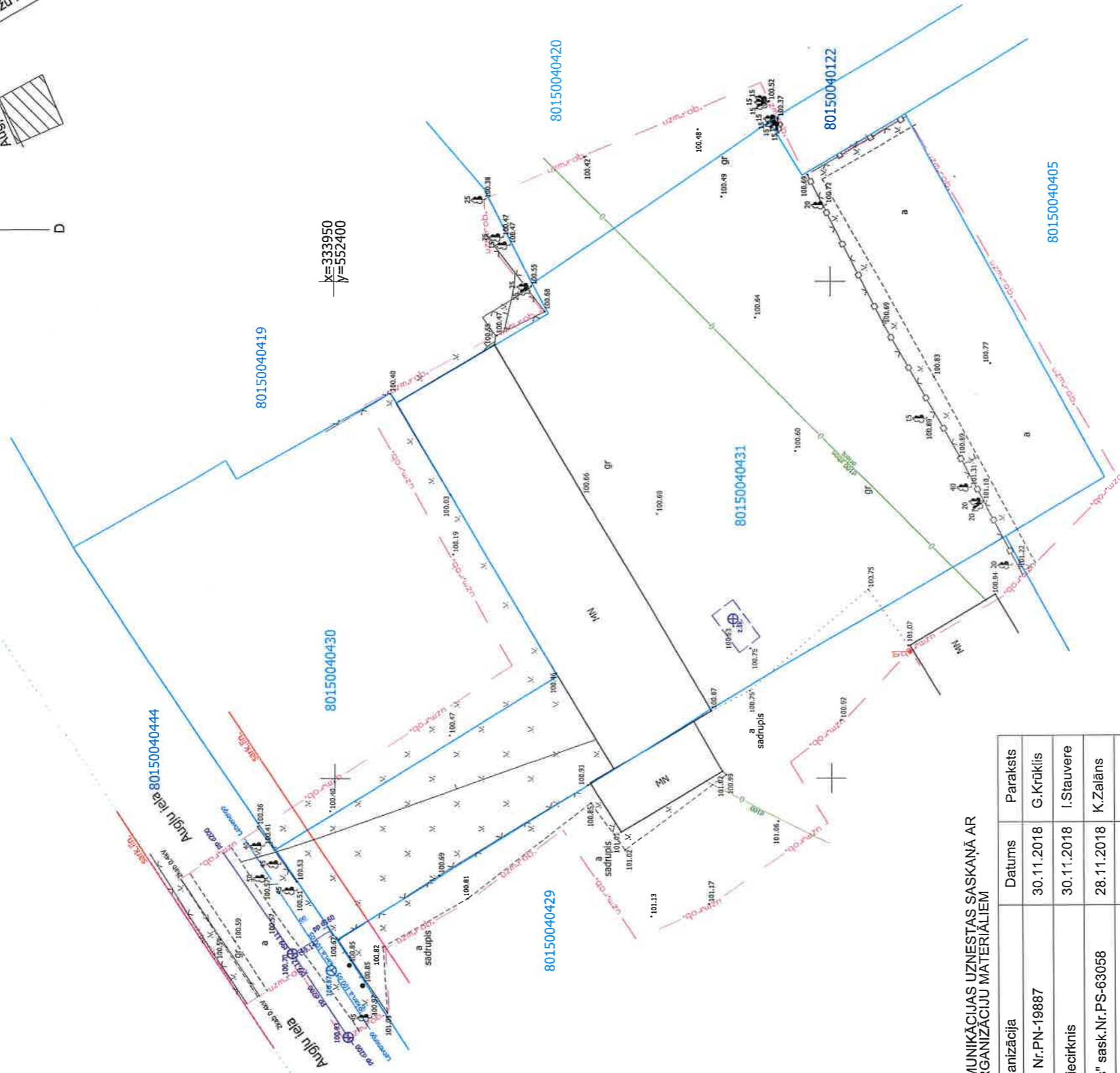
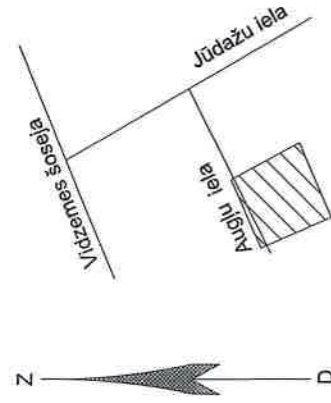

PAZEMES KOMUNIKĀCIJAS UZNESTAS SASKAŅĀ AR ATBILDĪGO ORGANIZĀCIJU MATERIĀLIEM

Saskaņojošā organizācija	Datums	Paraksts
SIA "Lattelecom", Nr.PN-19887	30.11.2018	G.Krūklis
AS "Gaso" Cēsu iecirknis	30.11.2018	I.Staunvere
AS "Sadales tīkls" sask.Nr.PS-63058	28.11.2018	K.Zaļiāns
SIA "Saltavots"	29.11.2018	L.Jaudzema
SIA "Fāze Sigulda"	29.11.2018	J.Breikšs
SIA "Wesemann- Sigulda"	29.11.2018	J.Strazdīniņš
VAS "Latvijas Valsts radio un televīzijas centrs", sask.Nr. UV-18432.edoc	15.11.2018	E.Hāns
AS "Latvenergo" ITT Reģionālās ekspluatācijas kabeļu dienests, sask. Nr.2181	15.11.2018	J.Grabis

PIEZĪMES:

- Uzmēršana veikta 2018. gada 14.novembrī 0.43 ha platībā.
- LKS-92 TM koordinātu sistēma, mēroga koeficients 0.999633.
- Latvijas normālo augstumu sistēma (LAS-2000,5)**
- Uzmēršanā izmantota LatPos GP bāzes stacija "OUAR", RTK režīmā un ierīkoti atbalstpunkti:

Punkta. Nr.	x[m] (N)	y[m] (E)	augstums[m] (H)
G1	333896.537	552373.006	100.721
G2	333921.169	552323.639	101.278

- Pazemes komunikācijas apsektas dabā un saskaņotas ar ekspluatējošām organizācijām.
- Nekustamā īpašuma kadastra kartes dati uz 15.11.2018. Dati iegūti portālā www.kadastrs.lv (datne 1330355.edoc).
- Saskaņā ar VZD sniegto informāciju zemes vienību robežas ir attēlotas atbilstoši zemes kadastrālās uzmēršanas un vietējā ģeodēziskā tīkla precizitātei un var nesakrist ar situāciju plānā.
- Topogrāfiskie apzīmējumi ir attēloti atbilstoši Ministru kabineta noteikumu Nr.281 1.pielikumam.
- Ielu sarkanās līnijas attēlotas atbilstoši pašvaldības teritorijas plānojumam.

SIGULDAS NOVADA DOME
 Dati ievadīti Siguldas novada pašvaldības augstas detalizācijas topogrāfiskās informācijas datubāzē Uzmērījums reģistrēts ar Nr. **8015 TP 180343** 2018. gada 03. decembrī

Pils iela 16, Sigulda, Siguldas novads, LV-2150, Reģ.Nr. 90000048152
 Tālrunis: 67800962 Fakss: 67800948 e-pasts: topo@sigulda.lv

X=333850
Y=552400



komanda
 Reģ.Nr.: LV40003702692
 Serifkāts Ģeodēziskais darbos Nr. BC 77 (Uldis Zemītis)

Valdes priekšsēdētājs	14.11.2018
V.Gremze	[Signature]
Sertifcēts ģeodēzists	14.11.2018
U.Zemītis	[Signature]
Mērnika palīgs	14.11.2018
A.Pavinskis	[Signature]
Mērnika palīgs	14-11.2018

Taillas iela 37A
 Rīga, LV-1012
 Tel: 67100436
 e-pasts: akomanda@akomanda.lv

Pasūtījums Nr. 6293	Augļu iela 10A, Sigulda, Siguldas nov.
Pasūtītājs	SIA "GP projektu birojs"
Rasējums	Topogrāfiskais plans
Mērogs 1 : 500	1.lapa 1.lapas

Garāžas ar piebūvi nojaukšana
Augļu ielā 8/10A , Sigulda , Siguldas novads

Būvprojekts
Skaidrojošs apraksts

A. Ievads.

Garāžas ar piebūvi nojaukšana

Augļu ielā 8/10A , Sigulda , Siguldas novads –

Nojaukšanas būvdarbi būvlaukumā tiks veikti atbilstoši pasūtītāju – " Siguldas novada pašvaldība " – pasūtītam un SIA „GP PROJEKTU BIROJS” izstrādātam būvprojektam , kas tiks izstrādāts.

Būve ir vecāka par 40 gadiem .

Veicamo nojaukšanas darbu apjoms:

1. Gaŗāža ar piebūvi tiek nojaukta ar pamatiem.

Pēc pilnīgas nojaukšanas un teritorijas sakopšanas darbu pabeigšanas objekts tiek nodots pasūtītājam un valsts institūcijām atbilstoši Vispārīgajiem būvnoteikumiem.

Nojaukšanas būvdarbu organizācija ir izstrādāta pa būvniecības attīstības etapiem, (kas neparedz būvobjekta nodošanu pa etapiem):

- Nojaukšanas – 1.etaps –

Būvlaukuma sagatavošana, būves atslēgšana no inženiertīkliem un nojaukšana.

- Nojaukšanas – 2.etaps –

Teritorijas sakopšana.

Darbu organizēšanas projekta (DOP) izstrāde ir veikta pamatojoties uz sekojošiem normatīviem:

- MK noteikumi Nr.500 no 19.08.2014. „Vispārīgiem būvnoteikumi”;
- MK noteikumi Nr.574 no 30.09.2014 Latvijas būvnormatīvs LBN 008-14 "Inženiertīklu izvietojums ".
- MK noteikumi Nr.529 no 02.09.2014 "Ēku būvnoteikumi".
- MK noteikumi Nr.92 no 25.02.2003. „Darba aizsardzības prasības, veicot būvdarbus”;
- MK noteikumi Nr.238 no 19.04.2016.„Ugunsdrošības noteikumi”;
- LR likums no 01.01.2002. „Darba aizsardzības likums”;
- MK noteikumi Nr.359 no 28.04.2009. „Darba aizsardzības prasības darba vietās”;
- MK noteikumi Nr.344 no 06.08.2002. „Darba aizsardzības prasības, pārvietojot smagumus”;
- MK noteikumi Nr.400 no 03.09.2002. „Darba aizsardzības prasības drošības zīmju lietošanā”;
- MK noteikumi Nr.372 no 20.08.2002. „Darba aizsardzības prasības, lietojot individuālos aizsardzības līdzekļus”;
- MK noteikumi Nr.660 no 02.10.2007. „Darba vides iekšējās uzraudzības veikšanas kārtība”;
- MK noteikumi Nr.526 no 09.12.2002. izm no 18.03.2014 „Darba aizsardzības prasības, lietojot darba aprīkojumu ”;
- LATVIJAS ENERGOSTANDARTS LEK-025 “Drošības prasības veicot darbus elektroietaisēs”

Izstrādājot Darbu organizācijas projektu ir ievēroti Ministru kabineta 2003.gada 25.februāra noteikumi Nr.92 Darba aizsardzības prasības, veicot būvdarbus, kā arī Ministru kabineta noteikumi Nr.500 no19.08.2014 Vispārīgie būvnoteikumi.

Izstrādājot “Darbu veikšanas projektu” ir jāievēro MK not.Nr.655 no 21.10.2014. Latvijas būvnormatīvs LBN 310-14 "Darbu veikšanas projekts".

B. Darba aizsardzības plāns.

1. Par darba aizsardzību būvlaukumā ir atbildīgs Galvenā būvuzņēmēja atbildīgais darbu vadītājs, bet par atsevišķiem darbu veidiem - darbuuzņēmēju atbildīgie darbu vadītāji. Atbildīgais darbu vadītājs ievēro darba aizsardzības koordinators norādījumus.

2. Būvniecības laikā veikt būvlaukumā ugunsdrošības pasākumus atbilstoši normatīvajām prasībām: Ministru kabineta noteikumiem Nr.238 „Ugunsdrošības noteikumi” no 19.04.2016., it īpaši atbilstoši sadaļai „Vispārīgās ugunsdrošības prasības būvobjektā”.

3. Līdz būvniecības darbu sākumam pilnīgi veikt visus organizatoriskos pasākumus un sagatavošanas darbus būvniecības procesu uzsākšanai, kā arī būvniecības darbu laikā veikt ar

Būvprojekts
Skaidrojošs apraksts

būvdarbu organizāciju saistītās prasības, kas noteiktas normatīvos aktos: Ministru kabineta 2003.gada 25.februāra noteikumi Nr.92 **Darba aizsardzības prasības, veicot būvdarbus**, kā arī Ministru kabineta noteikumi Nr.500 no 19.08.2014 **Vispārīgie būvnoteikumi**.

DVP projekta ietvaros izstrādā būvlaukuma kārtības noteikumus un rīcību ārkārtas situācijā – un attiecīgās informācijas apmaiņu starp pasūtītāju , projekta vadītāju, galveno būvdarbu veicēju, atsevišķu būvdarbu veicējiem un pašnodarbinātiem.

4. Visu konstrukciju un kravu celšanu veikt tikai būvlaukuma robežās.
5. Nav pieļaujama materiālu, būvgrižu sakoncentrēta nokraušana vienā vietā uz pārsegumiem.
6. Būvdarbu veikšanas laikā, ja rodas nepieciešamība novirzīties no nojaukšanas plāna, piemērām, atrasti neparedzēti jeb vēl citi aizdomīgie bīstamie materiāli, tas nekavējoties jāpaziņo pasūtītājam un būvvaldei.
7. Nojaukšanas procesu laikā nekāda siena vai ēkas daļa nedrīkst atrasties bīstamā vai nestabilā stāvoklī jebkurā laikā, kad būvuzņēmēja pārstāvja nav darbu iecirknī.
8. **Būvdarbu veikšanas laikā netiek paredzēta gruntsūdens atsūknešana.**
9. Par būvdarbu kvalitāti ir atbildīgs būvuzņēmējs. Būvdarbu kvalitāte nedrīkst būt zemāka par Latvijas būvnormatīvos, apbūves noteikumos un citos normatīvajos aktos noteiktajiem būvdarbu kvalitātes rādītājiem. Būvdarbu kvalitātes kontroles sistēmu katrs uzņēmums izstrādā atbilstoši savam profilam, veicamo būvdarbu veidam un apjomam.
10. **Ievērot vides aizsardzības prasības:**
 - 11.1. Būvgrižus un bīstamos atkritumus sašķirot un nodot utilizācijai, atbilstoši "Likuma par piesārņojumu" 2.daļas 4. panta 1.punkta un 5.panta 1.punkta, un 11. panta 1.punkta 1.apakšpunktam.
 - 11.2. Nodrošināt atkritumu (demontāžas, bīstamo, sadzīves) nodošanu apsaimniekošanai firmām, kas ir saņēmušas attiecīgā atkritumu veida apsaimniekošanas atļauju.
 - 11.3. Tiks nodrošināti izmešu gaisa kvalitātes normatīvi atbilstoši 2009.gada 03.novembra Ministru kabineta noteikumu Nr.1290 „Noteikumi par gaisa kvalitāti” noteiktajiem robežlielumiem;
 - 11.4. Nodrošināt, lai demontāžas darbu laikā netiktu pārsniegtas trokšņu emisijas pieļaujamās vērtības.
 - 11.5. Paredzēts saglabāt esošos kokus.
11. Informāciju par paredzētā būvlaukuma teritoriju skatīt paskaidrojuma rakstā p.D.
12. Ievērot Siguldas domes saistošos noteikumus par trokšņu līmeni uz apkārtējām ēkām būvniecības laikā.

C. Būvju atslēgšana no inženierkomunikācijām un inženiertīklu aizsardzība.

- ♦ Pirms būvdarbu uzsākšanas veikt būvju atslēgšanu no ārējiem inženiertīkliem – ūdensvada , skatīt lapu GP-02 un DOP-02 .
- ♦ Nojaucamajā būvē nav AS "Sadales tīkls" elektropievadu un sadaļņu.
- ♦ Nojaucamajā būvē nav abonenta elektrotīklu pieslēguma.

D. Nojaukšanas – 1.-2.etaps – vispārīgie norādījumi.

1. Uzcelt žogu no saliekamā BEKAERT firmas žoga atbilstoši būvdarbu ģenerālplānam, skatīt lapu DOP-02.
2. Iebraukšana būvlaukumā tiek organizēta ar iebraukšanu un izbraukšanu uz Augļu ielu , atbilstoši būvdarbu ģenerālplānam (lapa DOP-02).
3. Būvlaukumā pēc nepieciešamības jāuzstāda apgaismes prožektoru.
4. Būvlaukumā apsardzi nodrošina būvuzņēmējs.
5. Būvlaukumā vadības un strādnieku sadzīves telpas nav pieslēgtas ūdensvadam un kanalizācijai un WC izvietots būvdarbu ģenerālplānam.
6. Būvlaukumā nepieciešamo ūdeni konstrukciju laistīšanai (lai izvairītos no putekļu rašanās) nodrošina izmantojot cisternu.
7. Būvlaukuma elektroapgāde no dīzeļģeneratora .
8. Noslēgt līgumu par būvgrižu izvešanu. Demontāžas laikā būvgrižus un birstošus materiālus no izjaucamām konstrukcijām nepieciešams tūlīt nogādāt nosegtā savāces tvertnē, kas paredzēta aizvest ar automašīnu.
9. Konstrukciju nojaukšanai izmantot sekojošus mehānismus un agregātus:
 - kravas automašīnas un konteineri ar dažādu celtspēju būvgrižu izvešanai;

Garāžas ar piebūvi nojaukšana
Augļu ielā 8/10A , Sigulda , Siguldas novads

Būvprojekts
Skaidrojošs apraksts

- atskaldāmo āmuru un kompresoru, elektroinstrumenti;
- ekskavators ar kausu;
- hidrauliskais drupinātājs;

iespējama arī citu mehānismu pielietošana, saskaņojot autoruzraudzības kartībā.

10. Saglabāt būvlaukuma tiešā tuvumā esošos kokus, koku stumbrus aizsargājot ar dēļu vairogiem.

11. Veikt automašīnu riteņu tīrīšanu izbraucot no būvlaukuma.

D.1. Nojaukšanas 1.-2.etaps.

D.1.1. Nojaukšanas 1.etaps –

Būvlaukuma sagatavošana, būves atslēgšana no inženiertīkliem un nojaukšana.

Informāciju par paredzētā būvlaukuma teritoriju un vispārīgos norādījumus skatīt skaidrojošā aprakstā p.D.

1.1.1. Īss pašreizējais būves tehniskā stāvokļa raksturojums.

Būvei ir viens virszemes stāvs .

Jumta segums – šiferis , ruberoīda segums.

Pamati – lentveida no betona .

Ārsienas un iekšsienas – ķieģeļa mūris, gāzbetons.

Pārsegumi – dzelzsbetons , koka konstrukcijas .

Durvis un logi – koka .

Ārējā apdare – izšuvots - ķieģelis , gāzbetons .

1.1.2. Būves atslēgšana no inženiertīkliem.

1.1.2.1. Pirms būvdarbu uzsākšanas veikt būves atslēgšanu no ārējiem inženiertīkliem – ūdensvada - skatīt lapu GP-02 un DOP-02.

1.1.3. Būves konstrukciju nojaukšanas kārtība.

1.1.3.1. Demontēt esošās durvis un logus.

1.1.3.2. Veic būves virszemes konstrukciju nojaukšanu sākot ar palīgēku , tālāk pa 3-6m posmiem izmantojot hidraulisko drupinātāju.

1.1.3.3. Pamatu nojaukšanu veic no būves iekšpuses pa 2-3m posmiem.

1.1.3.4. Paralēli veikt izrakto pamata pēdu bedru aizbēršanu ar vidēji rupju smilti.

D.1.2. Nojaukšanas 2.etaps –

Teritorijas sakārtošana.

1.2.1. Pabeigt būvgružu izvešanu no būvlaukuma.

1.2.2. Veikt nojauktās būves aizbērto pamatu bedru zemes planēšanu un izlīdzināšanu ar vidēji rupju smilti saglabājot esošās augstuma atzīmes.

1.2.3. Tiek veikti teritorijas sakārtošanas darbi.

E. Būvdarbu pabeigšana.

Pēc pilnīgas nojaukšanas un teritorijas sakopšanas darbu pabeigšanas objekts tiek nodots pasūtītājam un valsts institūcijām atbilstoši Vispārīgajiem būvnoteikumiem.

Projektā norādītie mehānismi, iekārtas un materiāli var tikt aizstāti ar citu firmu analogas jaudas un kvalitātes mehānismiem, iekārtām un materiāliem.

Sastādīja Būvinženieris :



Andris Gulbis

Būvprojekta vadītājs :
Sert.Nr.1-00327



Inta Karahona

Galveno darbu apjomi garāžas ēka

Nr. p.k.	Darbu nosaukums	Mērv.	Daudz.	Piezīmes
1.	Cementa grīdas, 30 cm	m ³	148	
2.	Pārsegums - betons 30 cm	m ³	20	
3.	Ķieģeļu sienas, gāzbetons	m ³	195	
4.	Betons pamatos	m ³	62	
5.	Jumta konstrukcijas	m ³	60	
6.	Šifera segums	m ²	598	
	Kopā:	m ³	485	

Sastādīja būvinženieris:
A.Gulbis



GP DAĻAS RASĒJUMU SARAKSTS

NORĀDĪJUMI

1. Doto lapu skatīt kopā ar lapām:
GP-02 - 03.
2. Būvniecības darbu izpildes secību skatīt skaidrojošā aprakstā.

RASĒJUMA MARKA	RASĒJUMA NOSAUKUMS
GP - 01	Vispārīgie rādītāji
GP - 02	Ēkas un inženiertīklu nojaukšana
GP - 03	Teritorijas sakopšanas plāns

Objekta izvietojuma shēma

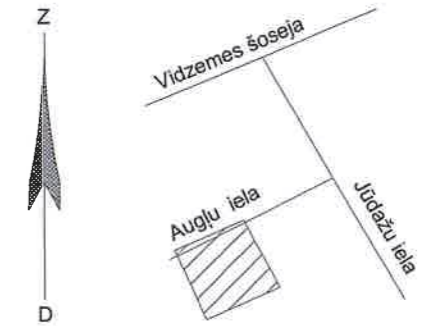

APZĪMĒJUMI

	Zemesgabala robeža
	Sarkanā līnija
	Nojaukamā ēka
	Teritorijas sakopšana ar minerālo grunti
	Demontējams ūdensvads
	Jauns žogs

IZM.	DAT.	APRAKSTS	INIC.	PAR.
STADIJA				
BŪVPROJEKTS				
OBJEKTS				
Garāžas ar piebūvi nojaukšana Augļu ielā 8/10A, Siguldā, Siguldas novadā				
Kadastra Nr.80150040429003				
BŪVNICĪBAS IEROSINĀTĀJS (PASŪTĪTĀJS)				
Siguldas novada pašvaldība				
reģ. Nr. 90000048152				
Pils iela 16, Sigulda, LV-2150				
PROJEKTĒTĀJS				
Sia "GP PROJEKTU BIROJS" Nr.0276-R				
Upes iela 14-3, Rīgā LV-1013 Tālr: (+371)67315773 Fax: (+371)67315773. e-mail: gp.birojs@apollo.lv				
BŪVPROJ. VADĪT.				
I.KARAHONA				
BŪVPRO. DAĻAS VADĪT.				IZSTRĀDĀJA
I.KARAHONA				I.KARAHONA
PROJEKTA DAĻA				
GP				
RASĒJUMS				
Vispārīgie rādītāji				
PROJ Nr.	18-18	RASĒJUMA Nr.		
ARH. Nr.	18-18	GP-01		
CAD FILE	GP-01.dwg			
MĒROGS	b/m	DATUMS	12.12.2018.	LAPA Nr. 1
				LAPAS 3

ĒKU UN BŪVJU EKSPLIKĀCIJA

Nr.plānā	NOSAUKUMS	ĒKAS APBŪVES LAUKUMS m ²	ĒKAS BŪVTILPUMS m ³	NODODAMO BŪVGRUŽU APJOMS m ³	CG KLASIFIKATORA NR.
1	Nojaukamā ēka Kadastra Nr.8015004029003	563	2250	485	12420103

APZĪMĒJUMI

	Zemesgabala robeža
	Sarkanā līnija
	Nojaukamā ēka
	Demontējams ūdensvads

Objekta izvietojuma shēma

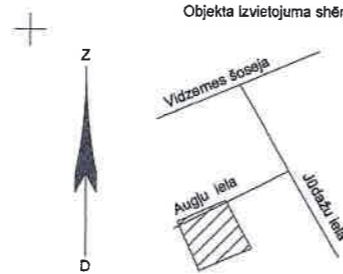

x=334000
y=552350

x=333950
y=552400

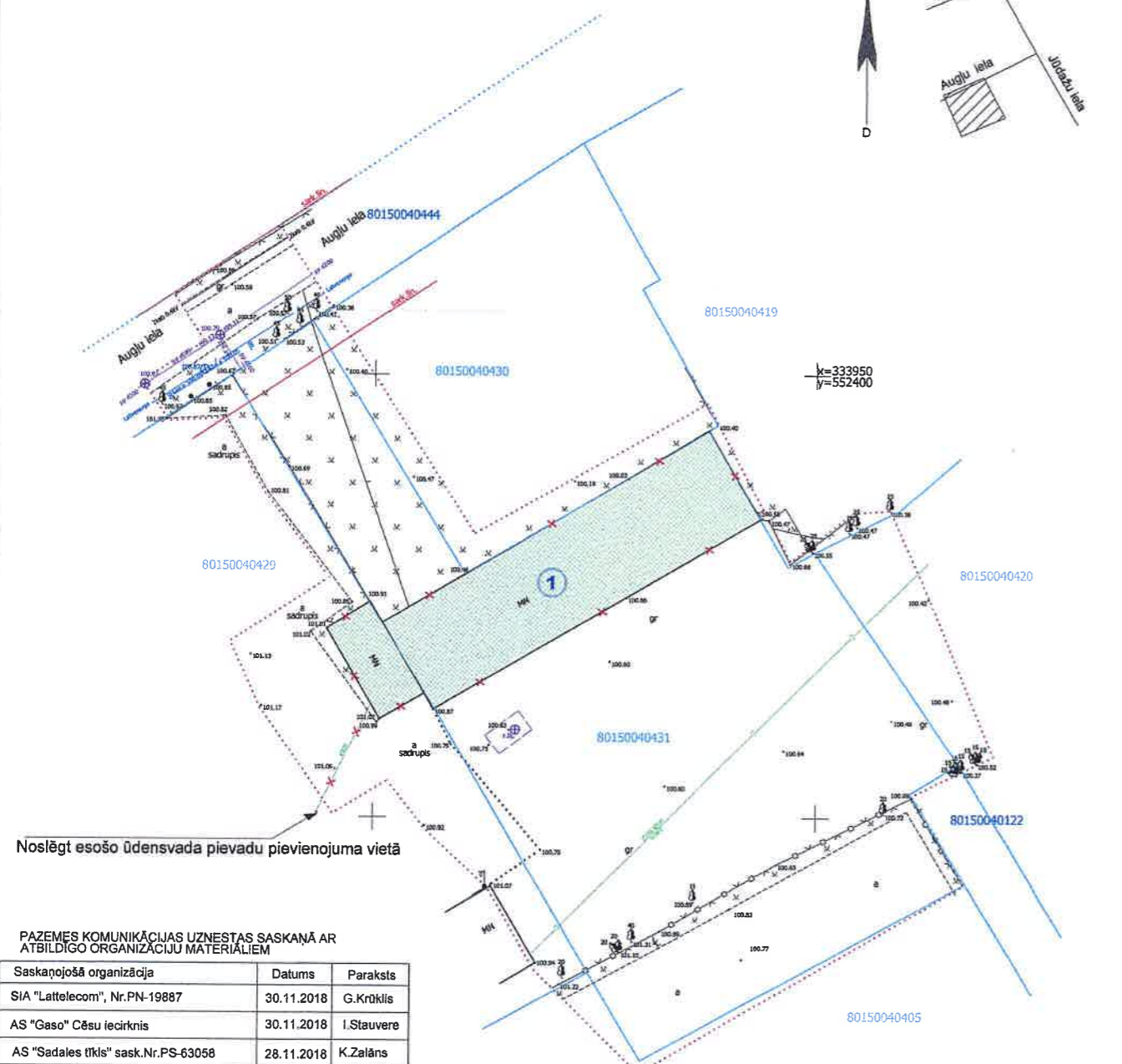

Noslēgt esošo ūdensvada pievadu pievienojuma vietā

PAZĒMES KOMUNIKĀCIJAS UZNEŠTAS SASKAŅĀ AR ATBILDĪGO ORGANIZĀCIJU MATERIĀLIEM

Saskaņojošā organizācija	Datums	Paraksts
SIA "Lattelecom", Nr.PN-19887	30.11.2018	G.Krūklis
AS "Gaso" Cēsu iecirknis	30.11.2018	I.Stauvere
AS "Sadales tīkls" sask.Nr.PS-63058	28.11.2018	K.Zalāns
SIA "Saltavots"	29.11.2018	L.Jaudzema
SIA "Fāze Sigulda"	29.11.2018	J.Breikšs
SIA "Wesemann- Sigulda"	29.11.2018	J.Strazdiņš
VAS "Latvijas Valsts radio un televīzijas centrs", sask.Nr. UV-18432.edoc	15.11.2018	E.Hāns
AS "Latvenergo" ITT Reģionālās ekspluatācijas kabeļu dienests, sask. Nr.2181	15.11.2018	J.Grabis

Dati ievadīti Siguldas novada pašvaldības augstas detalizācijas topogrāfiskās informācijas datubāzē Uzmērījums reģistrēts ar Nr. 8015 TP 180343 2018. gada 03. decembrī

SIGULDAS NOVADA DOME
Pils iela 16, Sigulda, Siguldas novads, LV-2150, Reģ.Nr. 90000048152
Tālr.:67800962 Fakss:67800948 e-pasts: topo@sigulda.lv

x=333850
y=552400

- PIEZĪMES:
- Uzmērīšana veikta 2018. gada 14.novembrī 0.43 ha platībā.
 - LKS-92 TM koordinātu sistēma, mēroga koeficients 0.999633.
 - Latvijas normālo augstumu sistēma (LAS-2000.5)
 - Uzmērīšanā izmantota LaiPos GP bāzes stacija "OJAR", RTK režīmā un leriķoti atbalstpunkti:

Punkta. Nr.	x[m] (N)	y[m] (E)	augstums[m] (H)
G1	333896.537	552373.006	100.721
G2	333921.169	552323.639	101.278

- Pazemes komunikācijas apsektas dabā un saskaņotas ar ekspluatējošām organizācijām.
- Nekustamā īpašuma kadastra kartes dati uz 15.11.2018. Dati iegūti portālā www.kadastrs.lv (datne 1330335.edoc). Saskaņā ar VZD sniegto informāciju zemes vienību robežas ir attēlotas atbilstoši zemes kadastrālās uzmērīšanas un vietējā ģeodēziskā tīkla precizitātei un var nesakrist ar situāciju plānā.
- Topogrāfiskie apzīmējumi ir attēloti atbilstoši Ministru kabineta noteikumu Nr.281 1.pielikuma.
- Ielu sarkanās līnijas attēlotas atbilstoši pašvaldības teritorijas plānojumam.

A komanda
Reģ.Nr.: LV40003702892

Tallinas iela 37A
Rīga, LV-1012
Tel: 67100436
e-pasts: akomanda@akomanda.lv

Pasūtījums Nr. 6293
Augļu iela 10A, Sigulda, Siguldas nov.

Pasūtītājs SIA "GP projektu birojs"

Rasējums Topogrāfiskais plāns

Mērogs 1 : 500 1.lapa 1.lapas

Valdes priekšsēdētājs	V.Gremze	14.11.2018
Sertificēts ģeodēzists <td>U.Zemlītis <td>14.11.2018</td> </td>	U.Zemlītis <td>14.11.2018</td>	14.11.2018
Mērniece palīgs <td>A.Pavinskis <td>14.11.2018</td> </td>	A.Pavinskis <td>14.11.2018</td>	14.11.2018
Mērniece palīgs <td>V.Neško <td>14.11.2018</td> </td>	V.Neško <td>14.11.2018</td>	14.11.2018

SASKAŅOTS
SIA «SALTAVOTS»
2018. g. 17. decembrī
A.Štāls / L.Jaudzema

AS "Sadales tīkls"
Pierīgas tehniskā daļa
Rakšanas darbi (RD) saskaņoti ar prasībām:
1.RD 1m attālumā no kabeļa izpildīt bez mehānismiem;
2. Par RD, pazinot 3 dienas pirms to veikšanas
Tālr. 66 90 92 01
3. Kabeļu izvirdības zonā darbus veikt
Pierīgas tehniskās daļas darbinieka klātbūtnē.
Datums: 17.11.2018
Paraksts:

AS "Sadales tīkls"
Pierīgas tehniskā daļa
SASKAŅOTS
Datums: 17.11.2018
Paraksts:

AS "Sadales tīkls"
Pierīgas tehniskā daļa
Projekta moduļa izstrādātājs
Kārlis Zalāns

Andis Ozoliņš, Siguldas novada pašvaldības
Izpildītāja vietnieks saimnieciskos jautājumos
(amatpersonas vārds, uzvārds, amats)
31.01.2019.

Būvprojekta principiālajiem risinājumiem piekrītu.
Būvniecības ierosinātājs, zemes gabala īpašnieks
Siguldas novada pašvaldība

18.12.2018.
(datums)

(paraksts)

NORĀDĪJUMI

- Ģenerālplāns izstrādāts uz topogrāfiskā plāna M 1:500.
- Doto lapu skatīt kopā ar lapām: GP-01, 03, DOP-01, 02.
- Būvniecības darbu izpildes secību skatīt skaidrojošajā aprakstā.

KANALIZĀCIJA:

- Darbus veikt atbilstoši tehniskajiem noteikumiem Nr. TN 166-18 no 07.12.2018.
- Nojaukamā ēka nav pievienota centralizētajam sadzīves notekūdeņu kanalizācijas tīklam.

ŪDENSVADS:

- Darbus veikt atbilstoši tehniskajiem noteikumiem Nr. TN 166-18 no 07.12.2018.
- Nojaukamā ēka nav pievienota centralizētajam ūdensapgādes tīklam.
- Pirms ēkas demontāžas noslēgt d100 esošo ūdensvada pievadu atbilstoši ģenerālplānam.

ELEKTROTĪKLI:

- Nojaukamajā ēkā AS "Sadales tīkls" elektropievadu un sadaļņu nav-saskaņā ar TN Nr. 30AT40-07/732 no 16.11.2018.

IZM.	DAT.	APRAKSTS	INIC.	IPAR.
STADIJA BŪVPROJEKTS				
OBJEKTS Garāžas ar piebūvi nojaukšana Augļu ielā 8/10A, Siguldā, Siguldas novadā Kadastra Nr.8015004029003				
BŪVNICĪBAS IEROSINĀTĀJS (PASŪTĪTĀJS) Siguldas novada pašvaldība reģ. Nr. 90000048152 Pils iela 16, Sigulda, LV-2150				
PROJEKTĒTĀJS SIA "GP PROJEKTU BIROJS" Nr.0276-R				
Upes iela 14-3, Rīga LV-1013 Tālr: (+371)67315773 Facs: (+371)67315773 e-mail: gp.birojs@apollo.lv				
BŪVPRO. DAĻAS VADĪT. I.KARAHONA				
IZSTRĀDĀJA I.KARAHONA				
PROJEKTA DAĻA GP				
RASEJUMS Ģenerālplāns, ēkas un inženiertīklu nojaukšana				
PROJ. NR.	18-18	RASEJUMA NR.		
ARH. NR.	18-18	GP-02		
CAD FILE	GP-02.dwg			
MĒROGS	1:500	DATUMS	12.12.2018.	LAPA Nr. 2 LAPAS

x=334000
y=552350

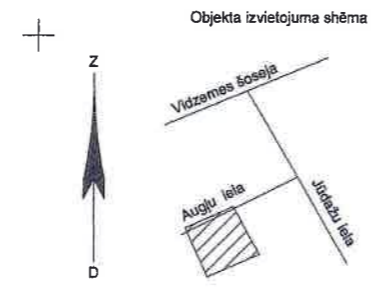

Jaunais žogs RESITOR gar robežu ar z. gab. ar kad. Nr.80150040430 (vai ekvivalents)



TERITORIJAS SAKOPŠANAS DARBU APJOMI

N.pk.	Nosaukums	Daudzums	Mērv.
1.	Minerālā grunts	563	m ²
2.	Demontējams būvžogs ar vārtiem	152	m
3.	Jauna žoga gar robežu ar z. gab. ar kad. Nr.80150040430 uzstādīt.	77	m

APZĪMĒJUMI

	Zemesgabala robeža
	Sarkanā līnija
	Teritorijas sakopšana ar minerālo grunti
	Demontējams ūdensvads
	Jauns žogs

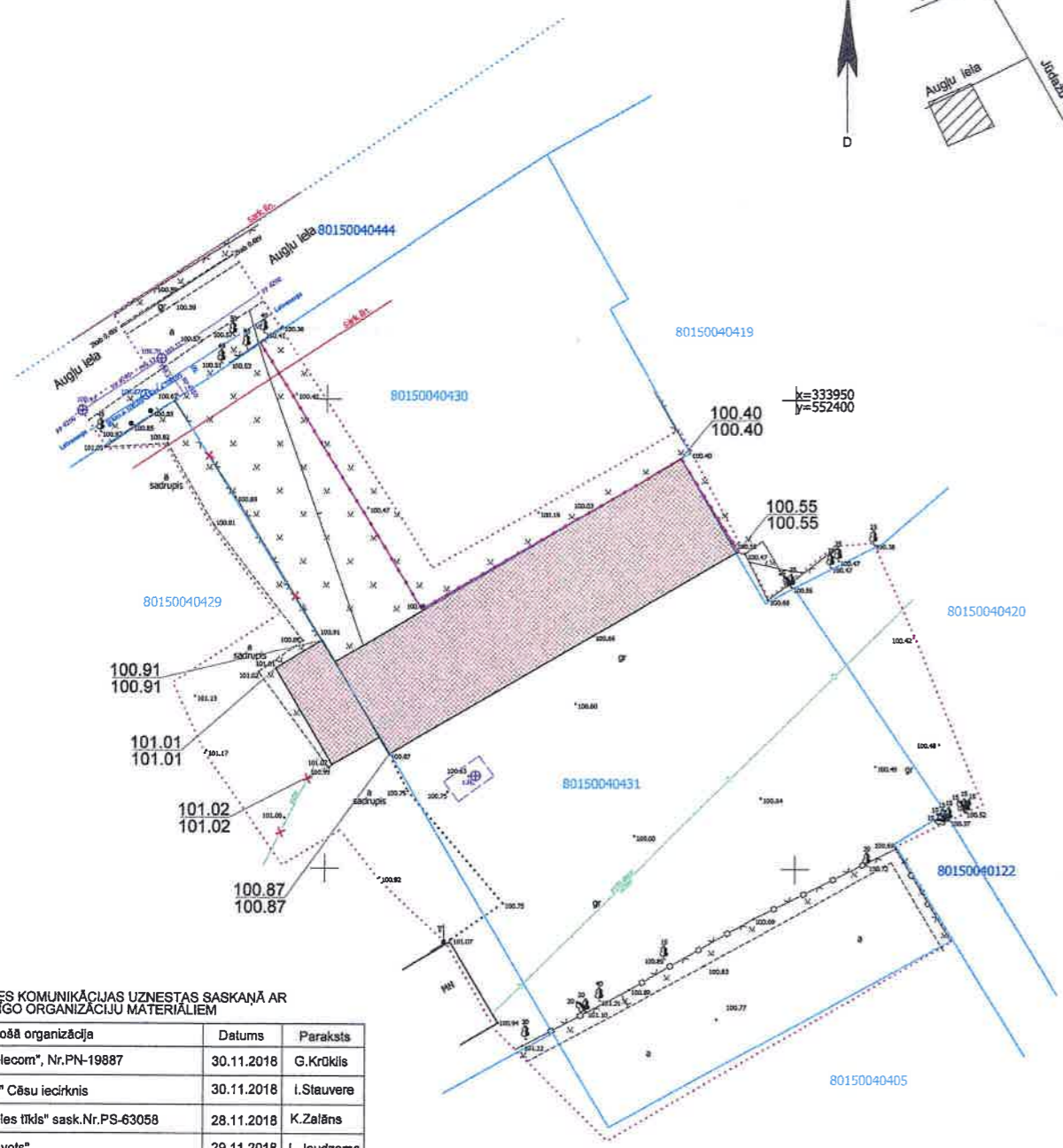

PAZĒMES KOMUNIKĀCIJAS UZNESTAS SASKAŅĀ AR ATBILDĪGO ORGANIZĀCIJU MATERIĀLIEM

Saskaņojošā organizācija	Datums	Paraksts
SIA "Lattelecom", Nr.PN-19887	30.11.2018	G.Krūklis
AS "Gaso" Čāsu iecirknis	30.11.2018	I.Stauvere
AS "Sadales tīkls" sask.Nr.PS-63058	28.11.2018	K.Zalāns
SIA "Saltavots"	29.11.2018	L.Jaudzema
SIA "Fāze Sigulda"	29.11.2018	J.Breikšs
SIA "Wesemann- Sigulda"	29.11.2018	J.Straziņš
VAS "Latvijas Valsts radio un televīzijas centrs", sask.Nr. UV-18432.edoc	15.11.2018	E.Hāns
AS "Latvenergo" ITT Reģionālās ekspluatācijas kabeļu dienests, sask. Nr.2181	15.11.2018	J.Grabis

Dati ievadīti Siguldas novada pašvaldības augstas detalizācijas topogrāfiskās informācijas datubāzē
SIGULDAS NOVADA DOME
 Uzmērījums reģistrēts ar Nr. 8015 TP 180343
 2018. gada 03. decembrī
 Pils iela 16, Sigulda, Siguldas novads, LV-2150, Reģ.Nr. 90000048152
 Tatr.:67800962 Fakss:67800948 e-pasts: topo@sigulda.lv

x=333850
y=552400

- PIEZĪMES:
 1. Uzmēršana veikta 2018. gada 14.novembrī 0.43 ha platībā.
 2. LKS-92 TM koordinātu sistēma, mēroga koeficients 0.999633.
 3. **Latvijas normālo augstumu sistēma (LAS-2000,5)**
 4. Uzmēršanā izmantota LatPos GP bāzes stacija "OJAR", RTK režīmā un ierīkoti atbalstpunkti:

Punkta. Nr.	x[m] (N)	y[m] (E)	augstums[m] (H)
G1	333896.537	552373.006	100.721
G2	333921.169	552323.639	101.278

5. Pazemes komunikācijas apsekošanas darbā un saskaņotās ar ekspluatējošām organizācijām.
 6. Nekustamā īpašuma kadastrā kartes dati uz 15.11.2018. Datī iegūti portālā www.kadastre.lv (datns 1330355.edoc). Saskaņā ar VZD sniegto informāciju zemes vienību robežas ir attēlotas atbilstoši zemes kadastrālās uzmēršanas un vietējā ģeodēziskā tīkla precizitātei un var nesakrist ar situāciju plānā.
 7. Topogrāfiskie apzīmējumi ir attēloti atbilstoši Ministru kabineta noteikumu Nr.281 1.pielikumam.
 8. Ielu sarkanās līnijas attēlotas atbilstoši pašvaldības teritorijas plānojumam.

A komanda
 Reģ.Nr.: LV40003702692
 Tallinas iela 37A Rīga, LV-1012
 Tel: 67100436 e-pasts: akomanda@akomanda.lv

Pasūtījums Nr. 6293
 Augļu iela 10A, Sigulda, Siguldas nov.

Pasūtītājs SIA "GP projektu birojs"

Rasējums Topogrāfiskais plāns

Mērogs 1 : 500 1.lapa 1.lapas

Valdes priekšsēdētājs	V.Gremze	14.11.2018
Sertificēts ģeodēzists	U.Zemītis	14.11.2018
Mērnīekļa palīgs	A.Pavinskis	14.11.2018
Mērnīekļa palīgs	V.Neško	14.11.2018

NORĀDĪJUMI

- Doto lapu skatīt kopā ar lapām: GP-01 - 02.
- Būvniecības darbu izpildes secību skatīt skaidrojošajā aprakstā.
- Teritoriju sakopt, veicot zemes virsmas izlīdzināšanu ar minerālo grunti, saglabāt esošās zemes virsmas augstuma atzīmes.

Būvprojekta principiālajiem risinājumiem piekritu.
 Būvniecības ierosinātājs, zemes gabala īpašnieks
 Siguldas novada pašvaldība

Andis Ozoliņš, Siguldas novada pašvaldības izpildes direktors
 (amatpersonas vārds, uzvārds, amats)

11.12.2018
 (datums)

(Signature)
 (paraksts)

IZM	DAT.	APRAKSTS	INIC.	PAR.
STADIJA BŪVPROJEKTS				
OBJEKTS Garāžas ar piebūvi nojaukšana Augļu ielā 8/10A, Siguldā, Siguldas novadā Kadastre Nr.80150040429003				
BŪVNICĪBAS IEROSINĀTĀJS (PASŪTĪTĀJS) Siguldas novada pašvaldība reģ. Nr. 90000048152 Pils iela 16, Sigulda, LV-2150				
PROJEKTĒTĀJS SIA "GP PROJEKTU BIROJS" Nr.0276-R Pils iela 14-3, Rīga LV-1013 Tālr: (+371)67315773 Fax: (+371)67315773 e-mail: gp.birojs@apoklo.lv				
BŪVPRO. DAĻAS VADĪT. I.KARAHONA <i>(Signature)</i>				
IZSTRĀDĀJA I.KARAHONA <i>(Signature)</i>				
PROJEKTA DAĻA GP				
RASEJUMS Teritorijas sakopšanas plāns				
PROJ. Nr.	18-18	RASEJUMA Nr.		
ARH. Nr.	18-18	GP-03		
CAD FILE	GP-03.dwg	DATUMS	12.12.2018.	LAPA Nr. 3 LAPAS
MĒROGS	1:500			

DOP DAĻAS RASĒJUMU SARAKSTS

RASĒJUMA MARKA	RASĒJUMA NOSAUKUMS
DOP - 01	Vispārīgie rādītāji
DOP - 02	Būvdarbu organizēšanas plāns- ēkas un inženiertīklu nojaukšana

NORĀDĪJUMI

1. Doto lapu skatīt kopā ar lapu DOP-02.
2. Būvniecības darbu izpildes secību skatīt skaidrojošā aprakstā.

APZĪMĒJUMI

	Zemesgabala robeža
	Sarkanā līnija
	Nojaukamā ēka
	Demontējams ūdensvads
	Iebrauktuve būvlaukumā
	Izbraukšana no būvlaukuma
	Būvgružu konteineris
	WC
	Sadzīves atkritumu konteineris
	Ugunsdzēs. stends ar ugunsdzēsamo aparātu
	Administrācijas un strādnieku vagoni
	Būvžogs ar vārtiem
	Būvtāfele

Objekta izvietojuma shēma

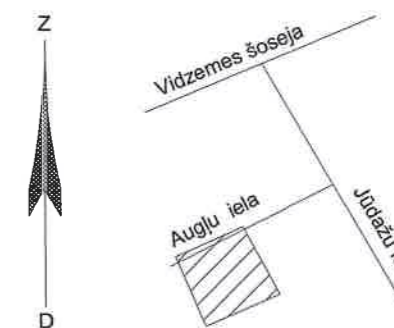

IZM.	DAT.	APRAKSTS	INIC. PAR.
STADIJA			
BŪVPROJEKTS			
OBJEKTS			
Garāžas ar piebūvi nojaukšana Augļu ielā 8/10A, Siguldā, Siguldas novadā			
Kadastra Nr.80150040429003			
BŪVNICĪBAS IEROSINĀTĀJS (PASŪTĪTĀJS)			
Siguldas novada pašvaldība			
reģ. Nr. 90000048152			
Pils iela 16, Sigulda, LV-2150			
PROJEKTĒTĀJS			
Sia "GP PROJEKTU BIROJS" Nr.0276-R			
		Upes iela 14-3, Rīgā LV-1013 Tālrunis: (+371)67315773 Fakss: (+371)67315773. e-mail: gp.birojs@apollo.lv	
BŪVPROJ. VADĪT.		I.KARAHONA	
BŪVPRO. DAĻAS VADĪT.		I.KARAHONA	
		IZSTRĀDĀJA A.GULBIS	
PROJEKTA DAĻA			
DOP			
RASĒJUMS			
Vispārīgie rādītāji			
PROJ. Nr.	18-18	RASĒJUMA Nr.	
ARH. Nr.	18-18	DOP-01	
CAD FILE	DOP-01.dwg		
MĒROGS	b/m	DATUMS	12.12.2018.
		LAPA Nr.	1
		LAPAS	2

k=334000
y=552350

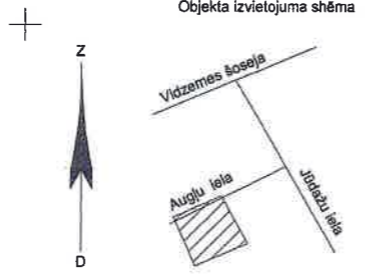

Būvzogs TEMPOFOR
(vai ekvivalents)



APZĪMĒJUMI

	Zemesgabala robeža
	Sarkanā līnija
	Nojaukamā ēka
	Demontējams ūdensvads
	Izbrauktuve būvlaukumā
	Izbraukšana no būvlaukuma
	Būvgružu konteineris
	WC
	Sadzīves atkritumu konteineris
	Ugunsdzēs. stends ar ugunsdzēsamo aparātu
	Administrācijas un strādnieku vagoni
	Būvzogs ar vārtiem
	Būvtāfele

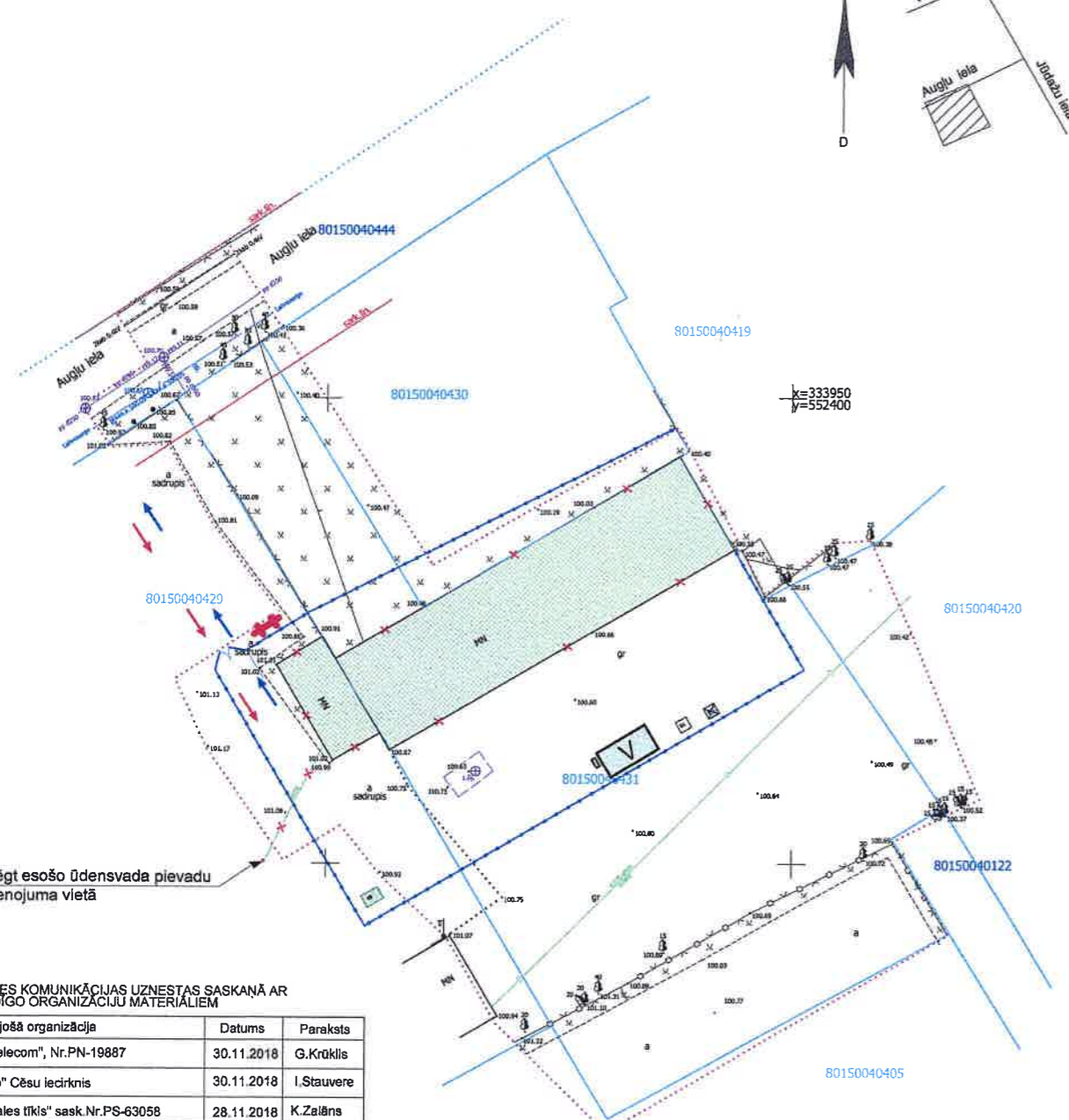

Noslēgt esošo ūdensvada pievadu pievienojuma vietā

Būvprojekta principiāļiem risinājumiem piekritu.
Būvniecības ierosinātājs, zemes gabala īpašnieks
Siguldas novada pašvaldība

Anīša Ozoliņa, Siguldas novada pašvaldības
izpildītāja vietnieks saimnieciskos jautājumos
(amatpersonas vārds, uzvārds, amats)

13.12.2018
(datums)

(paraksts)

PAZĒMES KOMUNIKĀCIJAS UZNEŠTAS SASKAŅĀ AR
ATBILDĪGO ORGANIZĀCIJU MATERIĀLIEM

Saskaņojošā organizācija	Datums	Paraksts
SIA "Lattelecom", Nr.PN-19887	30.11.2018	G.Krūklis
AS "Gaso" Cēsu iecirknis	30.11.2018	I.Stauvere
AS "Sadales tīkls" sask.Nr.PS-63058	28.11.2018	K.Zaļāns
SIA "Saltavots"	29.11.2018	L.Jaudzema
SIA "Fāze Sigulda"	29.11.2018	J.Breikšs
SIA "Wesemann- Sigulda"	29.11.2018	J.Strazdiņš
VAS "Latvijas Valsts radio un televīzijas centrs", sask.Nr. UV-18432 edoc	15.11.2018	E.Hāns
AS "Latvenergo" ITT Reģionālās ekspluatācijas kabelu dienests, sask. Nr.2181	15.11.2018	J.Grabis

Dati ievadīti Siguldas novada pašvaldības
augstas detalizācijas topogrāfiskās informācijas datubāzē
Uzmērījums reģistrēts ar Nr.
8015 TP 180343
2018. gada 03. decembrī
Pils iela 16, Sigulda, Siguldas novads, LV-2150, Reģ.Nr. 90000048152
Tālr.:67800962 Fakss:67800948 e-pasts: topo@sigulda.lv

k=333850
y=552400

NORĀDĪJUMI

1. Ģenerālplāns izstrādāts uz topogrāfiskā plāna M 1:500.
2. Doto lapu skatīt kopā ar lapām: GP-01, 02, 03, DOP-01.
3. Būvniecības darbu izpildes secību skatīt skaidrojošajā aprakstā.

KANALIZĀCIJA:

1. Darbus veikt atbilstoši tehniskajiem noteikumiem Nr. TN 166-18 no 07.12.2018.
2. Nojaukamā ēka nav pievienota centralizētajiem sadzīves notekūdeņu kanalizācijas tīkliem.

ŪDENSVADS:

1. Darbus veikt atbilstoši tehniskajiem noteikumiem Nr. TN 166-18 no 07.12.2018.
2. Nojaukamā ēka nav pievienota centralizētajiem ūdens apgādes tīkliem.
3. Pirms ēkas demontāžas noslēgt d100 esošo ūdensvada pievadu atbilstoši ģenerālplānam.

ELEKTROTĪKLI:

1. Nojaukamajā ēkā AS "Sadales tīkls" elektropievadu un sadaļņu nav-saskaņā ar TN Nr. 30AT40-07/732 no 16.11.2018.

PIEZĪMES:
1. Uzmērīšana veikta 2018. gada 14.novembrī 0.43 ha platībā.
2. LKS-92 TM koordinātu sistēma, mēroga koeficients 0.999633.
3. **Latvijas normālo augstumu sistēma (LAS-2000,5)**
4. Uzmērīšanā izmantota LatPos GP bāzes stacija "OJAR", RTK režīmā un ierīkoti atbalstpunkti:

Punkta. Nr.	x[m] (N)	y[m] (E)	augstums[m] (H)
G1	333896.537	552373.006	100.721
G2	333921.189	552323.639	101.278

5. Pazemes komunikācijas apsektas dabā un saskaņotas ar ekspluatējošām organizācijām.
6. Nekustamā īpašuma kadastra kartes dati uz 15.11.2018. Dati iegūti portālā www.kadastrs.lv (datne 1330355.edoc). Saskaņā ar VZD sniegto informāciju zemes vienību robežas ir attēlotas atbilstoši zemes kadastrālās uzmērīšanas un vietējā ģeodēziskā tīkla precizitātei un var nesakrist ar situāciju plānā.
7. Topogrāfiskie apzīmējumi ir attēloti atbilstoši Ministru kabineta noteikumu Nr.281 1.pielikumam.
8. Ielu sarkanās līnijas attēlotas atbilstoši pašvaldības teritorijas plānojumam.

A komanda
Reģ.Nr.: LV40003702692

Tallinas iela 37A
Rīga, LV-1012
Tel.: 67100436
e-pasts: akomanda@akomanda.lv

Pasūtījums Nr. 6293
Augļu iela 10A, Sigulda, Siguldas nov.

Pasūtītājs SIA "GP projektu birojs"

Rasējums Topogrāfiskais plāns

Valdes priekšsēdētājs	V.Gremze	14.11.2018
Sertificēts ģeodēzists	U.Zemītis	14.11.2018
Mēmiņa palīgs	A.Pavinskis	14.11.2018
Mēmiņa palīgs	V.Neško	14.11.2018

Mērogs 1 : 500 1.lapa 1.lapas

IZM	DAT.	APRAKSTS	INIC.	PAR.
STADIJA BŪVPROJEKTS				
OBJEKTS Garāžas ar piebūvi nojaukšana Augļu ielā 8/10A, Siguldā, Siguldas novadā Kadastra Nr.80150040429003				
BŪVNICĪBAS IEROSINĀTĀJS (PASŪTĪTĀJS) Siguldas novada pašvaldība reģ. Nr. 90000048152 Pils iela 16, Sigulda, LV-2150				
PROJEKTĒTĀJS SIA "GP PROJEKTU BIROJS" Nr.0276-R Upes iela 14-3, Rīga LV-1013 Tālr: (+371)67315773 Fax: (+371)67315773 e-mail: gp.birojs@apollo.lv				
BŪVPRO. DAĻAS VADĪT. I.KARAHONA				
IZSTRĀDĀJA A.GULBIS				
PROJEKTA DAĻA DOP				
RASEJUMS Būvdarbu organizācijas plāns-ēkas un inženiertīklu nojaukšana				
PROJ. Nr.	18-18	RASEJUMA Nr.		
ARH. Nr.	18-18	DOP-02		
CAD FILE	DOP-02.dwg			
MĒROGS	1:500	DATUMS	12.12.2018.	LAPA Nr. 2 LAPAS



LATVIJAS REPUBLIKAS EKONOMIKAS MINISTRIJA

Brīvības ielā 55, Rīgā, LV-1519 ♦ Tālrunis 371-7013101 ♦ Fakss 371-7280882 ♦ E-pasts: pasts@em.gov.lv

R ī g ā

BŪVKOMERSANTA REĢISTRĀCIJAS APLIECĪBA

izsniegta

sabiedrībai ar ierobežotu atbildību

GP PROJEKTU BIROJS

vienotais reģistrācijas numurs : 40003419874

Komersants reģistrēts Būvkomersantu reģistrā 2005.gada 16.augustā
(lēmums Nr. 276) saskaņā ar Ministru kabineta 2005. gada 28.jūnija
noteikumiem Nr.453 "Būvkomersantu reģistrācijas noteikumi"

Būvkomersanta reģistrācijas Nr. 0276-R

Ikgadējais informācijas atjaunošanas datums :16.augusts

Atbildīgā amatpersona -

Būvniecības departamenta direktora vietnieks

A. Kiškurno



KOPIJA PARĒMĒA
SIA "GP PROJEKTU BIROJS"
Valdes loceklis
Andris Gulbis

Andris Gulbis
12.12.2017

**Profesionālās civiltiesiskās atbildības apdrošināšanas
POLISE NR. 633069239**
Līguma darbības periods

 No **05.07.2018** plkst. 15:17 līdz **28.02.2019** plkst. 23:59

Noslēgšanas datums: 06.02.2018, pēdējo izmaiņu veikšanas datums: 05.07.2018

 Retroaktīvais datums: **01.03.2002**

 Pagarinātais zaudējumu pieteikšanas periods: **36** mēneši

Apdrošinājuma ņēmējs

 Nosaukums: **GP PROJEKTU BIROJS, SIA**
 Reģ. Nr.: **40003419874**
 Adrese: **Upes iela 14 - 3, Rīga, LV-1013**
Apmaksas nosacījumi

 Kopējā prēmija: **564.51 EUR (Pieci simti sešdesmit četri euro un 51 cents)**

Maksājums:	1	2
Apmaksas termiņš:	03.09.2018	03.12.2018
Summa apmaksai:	141.13 EUR	141.12 EUR

Bankas rekvizīti:			
AS Luminor Bank (DNB)	LV93RIKO0002013051362		Veicot apmaksu, maksājuma uzdevumā jānorāda polises vai rēķina numurs!
AS Luminor Bank (Nordea)	LV90NDEA0000084846772		
AS SEB Banka	LV60UNLA0050002300708		
AS Swedbank	LV13HABA0551008461190		
AS Citadele banka	LV03PARX0000231821015		
VAS Latvijas Pasts	LV38LPNS0001001855899		

Atbildības līmits

Kopējais atbildības līmits:	150 000 EUR
Atbildības līmits vienam apdrošināšanas gadījumam:	150 000 EUR
Pašrisks:	750 EUR

Apdrošinātā profesionālā darbība

 Projektēšana;
 Arhitekta prakse;
 Autoruzraudzība;
 Būvekspertīze.

Apdrošināšanas teritorija

Latvija.

Apdrošināšanas noteikumi

Apdrošināšanas līguma neatņemama sastāvdaļa ir:

 Apdrošināšanas līguma vispārējie noteikumi Nr. 04

Profesionālās civiltiesiskās atbildības apdrošināšanas noteikumi Nr. 58.03

Klausula Nr.BP1 "Būvspeciālistu profesionālā civiltiesiskās atbildība"

Klausula Nr.FZ1 "Atbildība par finansiāliem zaudējumiem, kas izriet no trešās personas īpašuma bojājuma vai bojāejas"

Klausula Nr.MK1 "Atbildība par nodarīto morālo kaitējumu"

Klausula Nr.UD1 "Atbildība par uzticēto dokumentu bojājumu, bojāeju vai nozaudēšanu"

Saskaņā ar apdrošināšanas līguma noteikumiem un nosacījumiem tiek atlīdzināti

 tiek apdrošināti

Tiešie finansiālie zaudējumi

Zaudējumi sakarā ar trešās personas dzīvībai, veselībai nodarīto kaitējumu

No trešās personas dzīvībai vai veselībai nodarīta kaitējuma izrietošie finansiālie zaudējumi

Zaudējumi sakarā ar trešās personas īpašuma bojājumu vai bojāeju

Finansiālie zaudējumi, kas izriet no trešās personas īpašuma bojājuma vai bojāejas, tajā skaitā atrautā peļņa

 Paplašinātais
segums /
Apakšlīmits

 KOPIJA PAREIZA
 SIA "GP PROJEKTU BIROJS"
 Valdes loceklis

 Apdrošināšanas akciju sabiedrība BALTA, vienotais reģ. nr. 40003049409
 Raiņa iela 10, Rīga, LV-1039, Latvija, tālrunis 67082333, fakss 67082345, e-pasts balta@baltalv.lv, www.baltalv.lv

Saskaņā ar apdrošināšanas līguma noteikumiem un nosacījumiem tiek atlīdzināti

Paplašinātais
segums /
Apakšlīmits tiek apdrošināts

Tiesāšanas izdevumi

Glābšanas izdevumi

Ekspertīzes izdevumi

Juridisko pakalpojumu izdevumi

10% no viena
gadījuma limita

Izdevumi par tiesas sēdes apmeklējumu Civilprocesā 50 EUR dienā

Morālais kaitējums

30 000

Uzticēto dokumentu bojājums, bojāeja vai nozaudēšana

30 000

Apakšuzņēmēju atbildība ar regresa tiesībām no AAS BALTA puses

Atbildība par pēkšņu un neparedzētu vides piesārņojumu

25% no viena
gadījuma limita

Tiešie finansiālie zaudējumi, kas ir saistīti ar jau uzcelta objekta pārbūvi

Polises īpašie nosacījumi

1. Uzcelta objekta pārbūve

Tiek atlīdzināti tiešie finansiālie zaudējumi, kas ir saistīti ar jau uzcelta objekta pārbūvi.

Vispārējā informācija par apdrošināto risku

Apdrošinātā

Nr.	Vārds, uzvārds / Nosaukums	Personas kods / Reģistrācijas numurs	Izglītība	Licences numurs
1.	Mārtiņš Pundurs	301158-11813	Augstākā	
2.	Andris Gulbis	150555-10916	Augstākā	
3.	Inta Karahona	070256-10019	Augstākā	

Papildu informācija par apdrošināto profesionālo darbību

Atbildība netiek apdrošināta šādos objektos, šo objektu teritorijā vai šādiem objektiem: gaisa transportlīdzekļi, lidostas, lidlauki, sliežu objekti, funkulieri, sliežu transporta līdzekļi, ūdens transportlīdzekļi, ostas, krastmalas, doki, sausie doki, kuģu būvētavas.

Ienākumi no apdrošinātas profesionālās darbības par tekošā gada 12 mēnešiem EUR: 50 000

Darbi tiek veikti šādos būvju grupu objektos: I - 0%, II - 80%, III - 20%.

Apdrošinājumaņēmējs/Apdrošinātā apstiprina

 Jā Nē Apdrošinātā sniedz pakalpojumus tikai apdrošinājumaņēmēja vārdā Apdrošinātā sniedz pakalpojumus salstītām personām Apdrošinātājam ir klienti, kuri reģistrēti vai veic darbību ārpus Latvijas. Apdrošinātājam ir klienti, kuri ienes vairāk par 50% no apdrošināto gada ienākuma Apdrošinātā darba devējam ir saistītie uzņēmumi, pārstāvniecības ārpus Latvijas vai starptautiskā kompānija, kuru pārstāv Apdrošinātā darba devējs

Informācija par zaudējumiem, pretenzijām

Iepriekšējo 3 (trīs) gadu laikā pret apdrošinājumaņēmēju/apdrošināto nav izvirzīta neviena prasība/pretenzija par zaudējumiem, kas saistīti ar apdrošināto profesionālo darbību.

Personu datu apstrāde

Apdrošinātājs kā datu pārzinis apstrādā personu datus (tai skaitā īpašu kategoriju personas datus un personas identifikācijas (klasiifikācijas) kodus) ar mērķi nodrošināt apdrošināšanas līguma izpildi un apdrošinātāja vai trešās personas legītīmo interešu ieviešanu. Uzskatīt vairāk par personas datu apstrādi varat apdrošinātāja tīmekļa vietnē www.balta.lv sadaļā par datu apstrādi, apdrošinātāja klientu apkalpošanas centros vai rakstot uz elektroniskā pasta adresi manidati@balta.lv.

Apdrošinājumaņēmējs apstiprina:

- veicot apdrošināšanas prēmijas samaksu, es apliecinu, ka apdrošināšanas līgumā norādītā informācija ir patiesa un pilnīga un pirms apdrošināšanas prēmijas samaksas esmu iepazinies un apspriedis apdrošināšanas polisi norādīto informāciju un noteikumus, un tie pilnībā ir saskaņoti ar mani un atspoguļo manu brīvu gribu,
- esmu saņēmis šajā polisē minētos noteikumus un/vai esmu informēts, ka noteikumi ir pieejami www.balta.lv vai jebkurā AAS "BALTA" filiālē visā Latvijā,
- man ir izskaidroti Riska/-u īpašie nosacījumi un pašriska būtība.

Polise ir sagatavota elektroniski un ir derīga bez paraksta

KOPIJA PAREIZA
SIA "GP PROJEKTU BIROJS"
Valdes loceklis
Andris Gulbis

Andris Gulbis
11.12.2019

Apdrošināšanas akciju sabiedrība BALTA, vienotais reģ. nr. 40003049409

Raunas iela 10, Rīga, LV-1039, Latvija, tālrunis 67082333, fakss 67082345, e-pasts balta@balta.lv, www.balta.lv

Lappuse 2 no 3

Apdrošinājumaņēmējs

Nosaukums: GP PROJEKTU BIROJS, SIA
Reģ. Nr.: 40003419874
E-pasts: gp.birojs@apollo.lv
Korespondences adrese: Upes iela 14 - 3, Rīga, LV-1013

Apdrošinātāja pārstāvis

Vārds, uzvārds: Andis Veidmanis
Tālrunis: 29258427, 67035106
E-pasts: andis.veidmanis@balta.lv
Struktūrvienība: Mazo un vidējo uzņēmumu pārdošanas pārvalde

Tālrunis atbildības pieteikšanai +371 675 333 75



KOPIJA PAREIZA
SIA "GP PROJEKTU BIROJS"
Valdes loceklis
Andris Guibis

Handwritten signature: Andris Guibis

Profesionālās civiltiesiskās atbildības apdrošināšanas polisei Nr. 633069239

Rīga
(vieta)

15.11.2018
(datums)

AAS „BALTA” apliecina, ka tiek apdrošināta GP PROJEKTU BIROJS, SIA (reģ. Nr. 40003419874) speciālistu:

Andra Gulbja p.k.150555-10916
Intas Karohonas p.k. 070256-10019

(apdrošinātā nosaukums/vārds uzvārds)

profesionālā civiltiesiskā atbildība apdrošinātajam veicot apdrošināto profesionālo darbību

Garāžas ar piebūvi nojaukšana Augļu iela 8/10A , Siguldā, Siguldas novads
Līgums Nr.4.3-6.2 no 07.11.2018.

Darba veicējs - Inta Karahona, Andris Gulbis.

(būvobjekta adrese un nosaukums)

Trešajai personai nodarītie zaudējumi tiek atlīdzināti gadījumā, ja iestāsies apdrošinātā profesionālā civiltiesiskā atbildība un netiks konstatēti AAS „BALTA” Profesionālās civiltiesiskās atbildības apdrošināšanas noteikumu Izņēmumu 7.sadaļā noteiktie apstākļi, izņemot apdrošināšanas polises īpašajos nosacījumos atrunātos gadījumus.

Apdrošināšana darbojas līdz apdrošināšanas polises apdrošināšanas perioda beigām 28.02.2019.
(datums)

AAS BALTA vārdā:

Andis Veidmanis
Vecākais reģiona komerc klientu darījumu vadītājs
(vārds, uzvārds)

(paraksts)



KOPIJA PAREIZA
SIA "GP PROJEKTU BIROJS"
Valdes loceklis
Andris Gulbis

Andris Gulbis

15.11.2018